



posten



bring



BRING Stavanger

Del av ett av Nordens største post- og logistikkonsern

Innspill workshop 19 sept 2017

Siri Tansø, Distriktssjef Stavanger Pakker & Gods

Posten og Bring

- I Stavanger har Posten og Bring på 5 terminaler. Vi er organisert i flere forretningsområder og selskaper som Post, Pakker & Gods Innland, Utland, Offshore, Air & Sea, Frigo og HD.
- Jeg representerer Pakker & Gods innland og vi har ca 215 ÅV og produserer på det meste over 100 000 pakker og rundt 13 000 sendinger i godsriggen pr uke. Vi har rundt 60 lastebiler og 45 varebiler som kjører rundt i vårt distrikt til en hver tid.
- Posten Norge AS satser i regionen og vil i 1 Q 2019 samle all sin virksomhet i en felles terminal på Ganddal.



Bakgrunn

Korte fakta:

- Som kjent så er det åpent for varelevering i sentrumsgatene i Stavanger frem til kl.11:00 på formiddagen.
- Kjerneåpningstiden til butikkene i Stavanger sentrum er mellom kl. 10:00 – 19:00 (16:00).

Aktuell problemstilling:

- Alle som kjenner Stavanger sentrum vet at det er en utfordring å levere varer i dette området, spesielt knyttet til det å få til en kostnadseffektiv levering. Det er ikke lett når gatestrukturen er slik den er, fremkommeligheten er ikke tilpasset dagens distribusjonsmateriell og ikke alle butikker har åpent innenfor kjerneåpningstiden. *Det betyr at de som skal levere varer har en time på seg til de skal være ute av gågatene innen kl.11:00.* Har man først kjørt inn i gågatesystemet så må man følge framdriften i trafikkstrømmen og mulighet for å rykke frem i køen er nesten umulig.
- Den siste tiden har vi opplevd at tidligere praksis rundt varelevering er i ferd med å strammes inn (vi har fått flere bøter for å være inne i gatene etter kl 11). Dette krever tiltak fra vår side for å unngå bøter.

Mulige tiltak vi har diskutert:

- Sette på flere distribusjonsbiler for å rekke alle leveringene.
 - Hvordan vil da trafikken utarte seg i gågatene sammen med alle de gående som i hvert fall er der på sommerstid?? Og vi er bare en av flere aktører som leverer i sentrum.
- 2 ansatte pr bil
- Er det en løsning å sette en kjerneåpningstid for varemottak fra kl.09:00 eller enda tidligere?
- Er en henteløsning på felles D-punkt en mulighet? Det å drive varelevering fra utsiden av gågatesytemet er en lite kostnadseffektiv måte å distribuere pakker og gods på.



posten



bring



VEDLEGG

Dette er Posten og Bring

Posten Norge AS er et nordisk post- og logistikkonsern som utvikler og leverer helhetlige løsninger innenfor post, kommunikasjon og logistikk i Norden.



Posten Norge: Hovedkontor i Oslo, Posthuset.

Til stede: Norge, Sverige, Danmark, Finland, Frankrike, Hellas, Nederland, Storbritannia, Italia, Belgia, Kina, Tyskland, Russland, Slovakia og USA.



FAST ANSATTE I KONSERNET

16 992

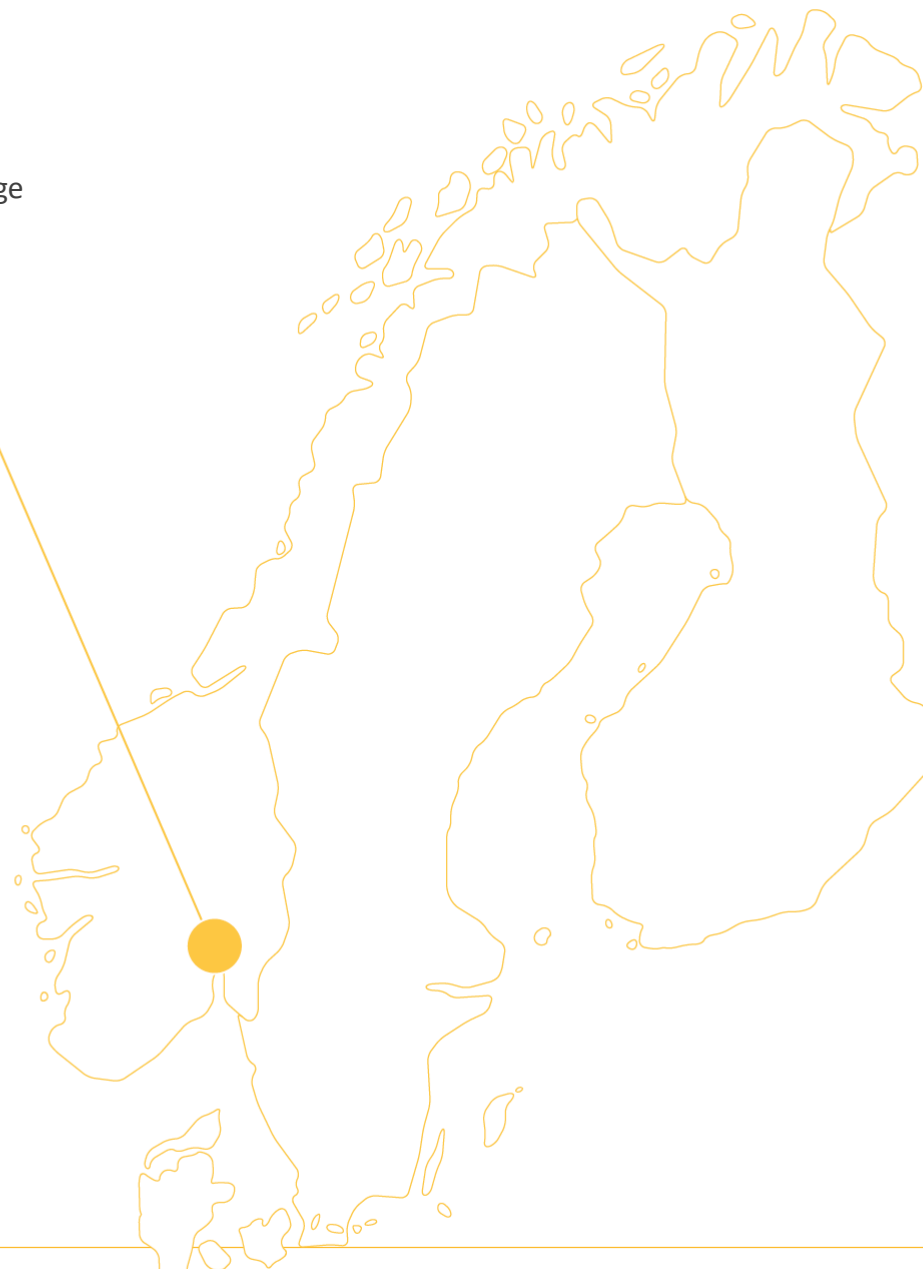

Våre merkevarer:

Posten og Bring - to sider av samme sak



For hele det norske folk

Posten skal levere og selge tjenester mot privat markedet i Norge

For alle bedrifter i Norden

Bring skal levere og selge tjenester mot bedriftsmarkedet innen post- og logistikk områdene i Norden

Konsernledelsen

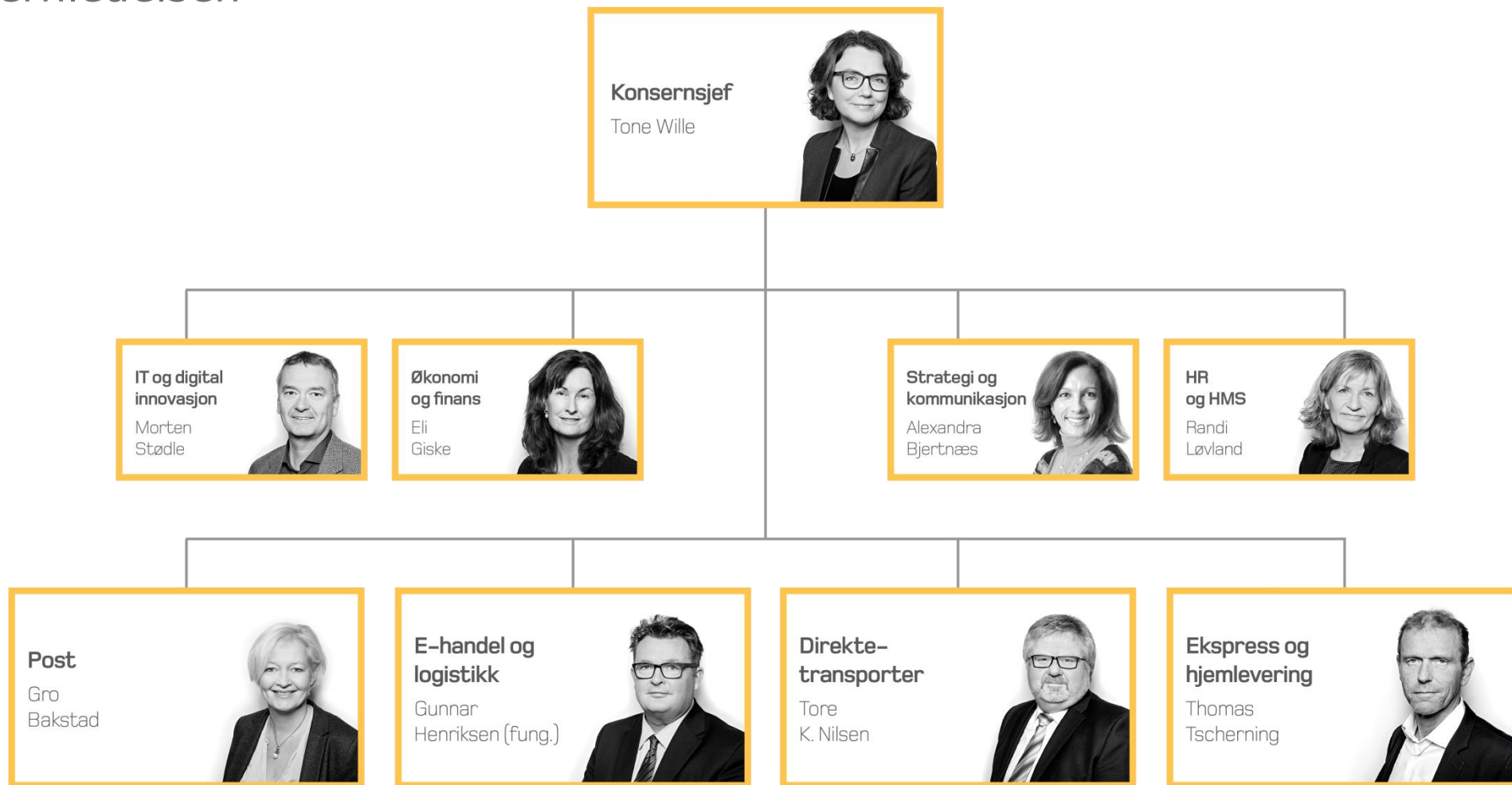

Konsernet er organisert med fire divisjoner



Divisjon Post- har ansvaret for de tradisjonelle posttjenestene i Norge, samt Bring Citymail i Sverige.



Divisjon E-handel og Logistikk - har ansvaret for alle pakkeproduktene mot e-handelskundene, i tillegg til stykk- og partigods, termo og lager i Norge.



Divisjon Direktetransporter - har ansvaret for industrielt direktegods.



Divisjon Express og hjemlevering - har nordisk ansvar for tjenesteområdene express og hjemlevering.

Posten Norge har levert gode resultater – over tid

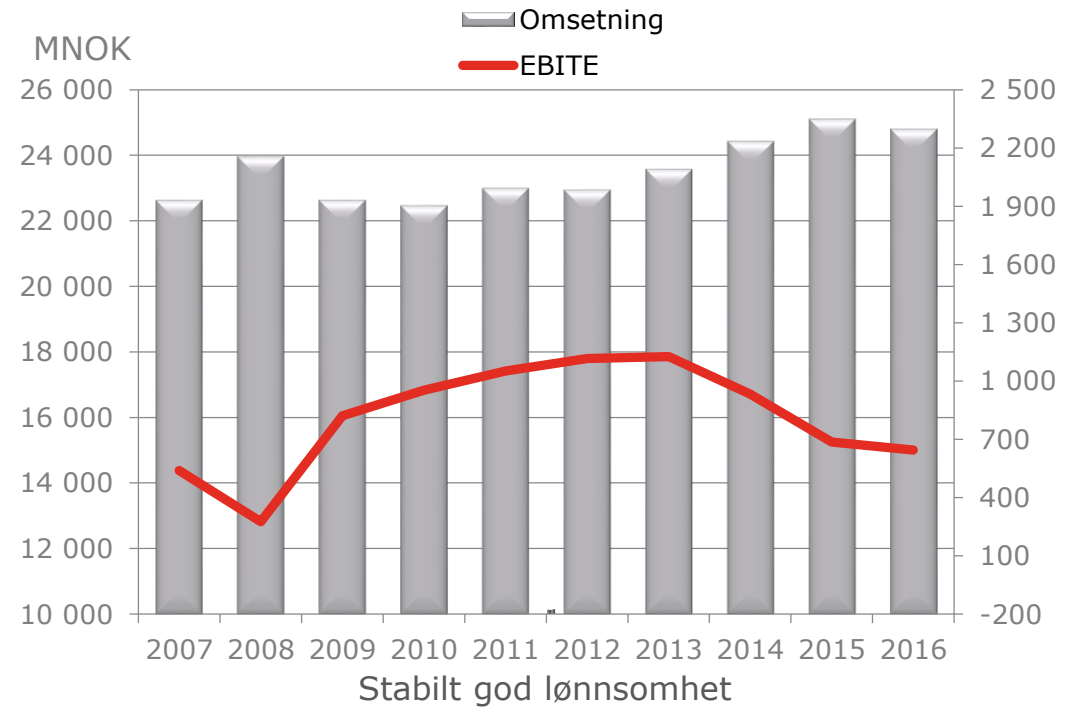

Nye Posten og Brings Logistikkcenter på Ganddal - LSS



Nye Posten og Brings nye logistikk senter LSS for Stavanger distrikt. Vagle/Ganddal.



Status

- **Tomteopparbeidelse ferdigstilles i disse dager**
- **Anbud for bygget sendes ut iløpet av kort tid. Pre-kvalifisering er gjennomført**
- **Planlagt åpning årskiftet 2018/2019**
- **Arbeidsplasser : ca 400 fullt utbygd.**
- **Betydelig reduksjon i regional transport ved samlokalisering på Vagle**

LSS Posten & Bring sin terminal for Stavanger regionen.

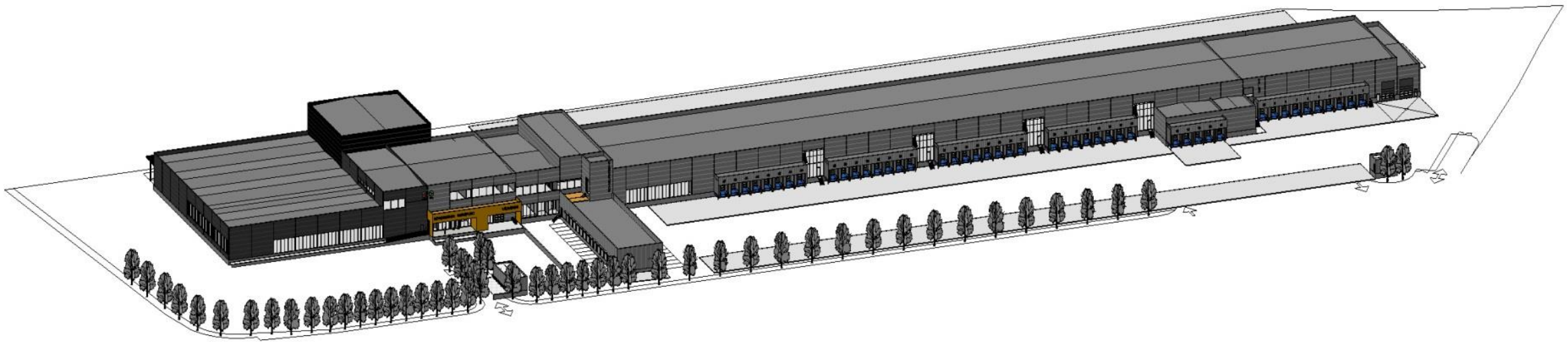

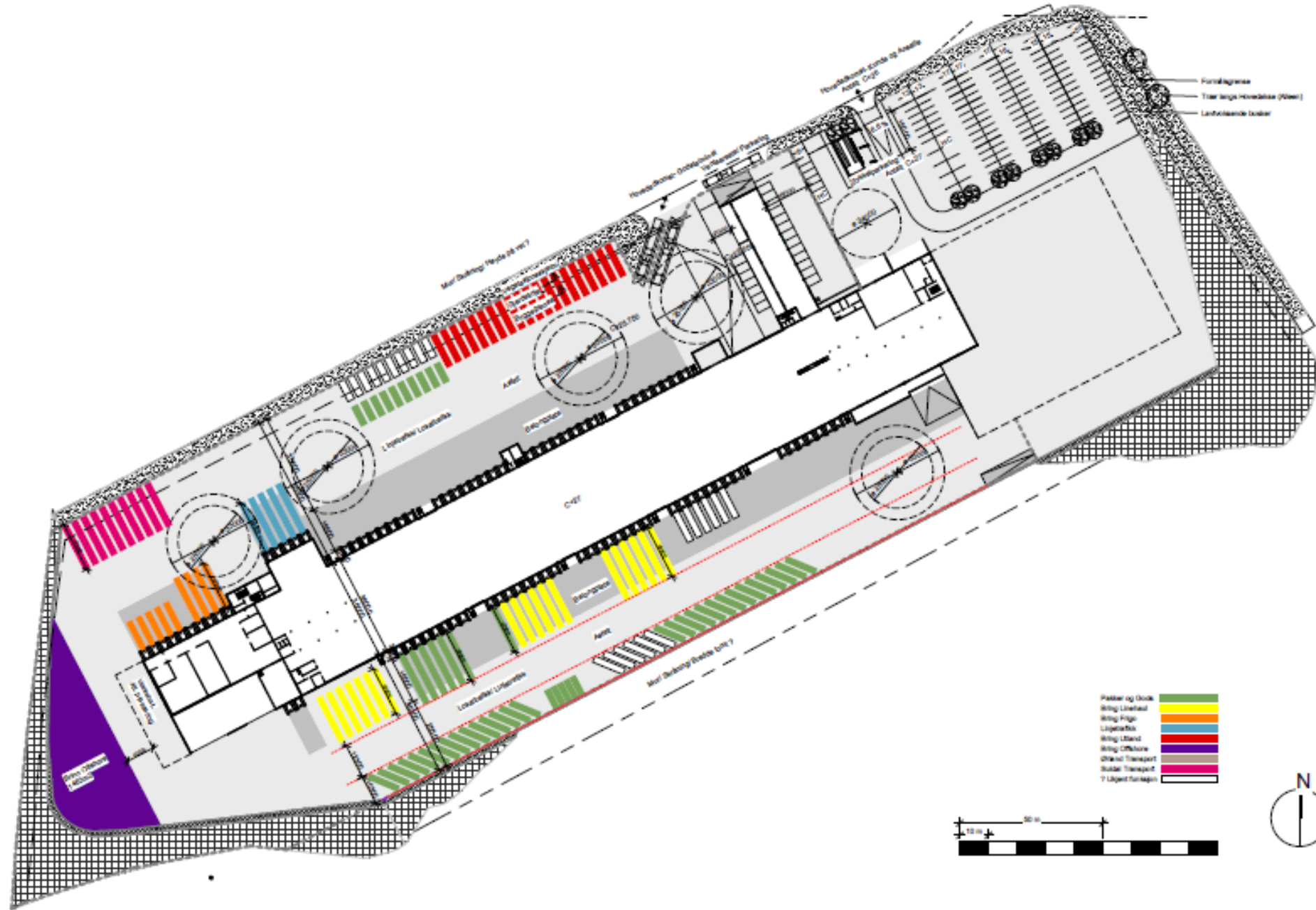



Takk for oppmerksomheten!

Følg oss på:



Nett: postennorge.no

Instagram: [@postennorge](https://www.instagram.com/postennorge)

LinkedIn: [Posten Norge](https://www.linkedin.com/company/posten-norge)

Facebook: [Vi i Posten & Bring](https://www.facebook.com/viipostenbring)

Twitter: [@postennorge](https://twitter.com/postennorge)